

Bildnis "Industrieller Fliegel"

Heinrich Basedow d. J., undatiert [1920-1925]

Nachlass:	Basedow d. J., Heinrich [Werkverzeichnis Malerei]
Werkverzeichnis-Nr.:	016
Objektyp:	Gemälde
Entstehungsort:	Potsdam
Gründe der Datierung (Freitext):	vgl. WV Basedow (Müller/Schlick, 1978)
.	
Technik / Material (Freitext):	Technik unbekannt
Maße (HxBxT):	Maße unbekannt
.	
Aktueller Standort:	unbekannt
Aktuelle Inventarnummer:	016
Aktuelle Präsentation:	unbekannt
Eigentümer:	unbekannt
Bemerkungen zur Provenienz:	Trotz intensiver Bemühungen gelang es nicht in allen Fällen, die Eigentümer ausfindig zu machen. Zur Klärung etwaiger Ansprüche bitten wir Sie, sich mit dem Förderverein des Potsdam-Museums e.V. <vorstand@fvpm.de> in Verbindung zu setzen.
.	
Kommentar / Kontext / Wirkungsgeschichte:	Fliegel, Kurt, (Leipzig, 28.08.1885 - seit Oktober 1945 vermisst), Inhaber/Geschäftsführer einer Kunsttischlerei auf Hermannswerder/Potsdam, der Propellerbau GmbH, Sitz Potsdam und des Jungdeutschen Verlags. Lt. Mitteilung des Amtsgerichts Potsdam, Abt. Registersachen erlosch der Jungdeutsche Verlag 1922 und die Propellerbau GmbH 1925. In seiner Werkstatt für Luxusmöbel war Heinrich Basedow 1920/1921 als Holzbildhauer beschäftigt. Ehemann von "Frau Fliegel" (WV 017) und Vater der "Zwei Töchter des Herrn Fliegel" (WV 018). Das Gros der Porträts sind Auftragswerke, stilistisch im Bogen zwischen Realismus und Neuer Sachlichkeit angesiedelt.
Publikationen / Schriftgut:	Müller, Heinz/Schlick, Johann, Heinrich Basedow : Werden und Werk, Hamburg 1978, hier: S. WV 16.
.	

Kernbestand: nein
Nachlassbestand: nein

.

Vorhandene s/w Papier
Reproduktionsvorlage
(beste Qualität):
Bemerkungen zur Studie zum gleichnamigen Gemälde.
Reproduktionsvorlage:

.

Sachindex: Porträt, Propellerbau GmbH, Jungdeutscher Verlag
Personenindex: Fliegel, Kurt
Ortsindex: Potsdam

Weitere Abbildung

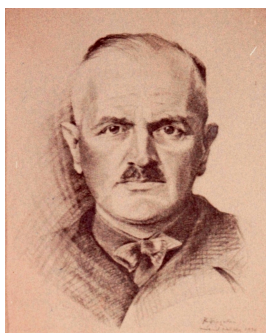

Ruth Fliegel
Bildnis "Kurt Fliegel", 1946
Graphit auf Zeichenkarton
35,6 x 28,0 cm

© Prof. Ulrich Ramacher
Foto: unbekannt