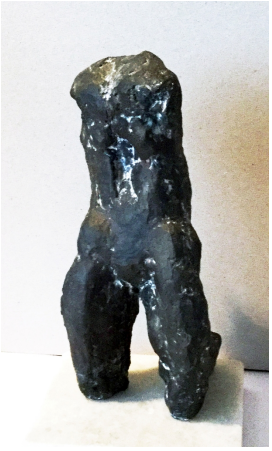

© VG Bild-Kunst, Bonn; Sylvia Hagen
Foto: privat

Kniende

Werner Stötzer, Kunstgießerei Flierl (Kunstformer, Kunstgießer), undatiert [1990er Jahre]

Nachlass:	Stötzer, Werner [Werkverzeichnis Skulptur und Plastik]
Werkverzeichnis-Nr.:	381
Objekttyp:	Plastik
Alternative Titel:	Kleiner Torso
Entstehungsort:	Atelier Altlangsow/Oderbruch
Gründe der Datierung (Freitext):	Beispiel für experimentelles Arbeiten zum Thema Torso, Guss

.

Technik / Material (Werteliste):	Bronzeguss
Technik / Material (Freitext):	Bronzeguss
Maße (HxBxT):	21 x 10 x 8 cm

.

Signatur:	unsign.
Bezeichnung, durch Künstler/in:	unbez.
Beschriftung, von fremder Hand:	unbeschr.
Objektbeschreibung:	kniender Torso

.

Aktueller Standort:	Privatbesitz, Landkreis Märkisch-Oderland
Aktuelle Präsentation:	Privatraum
Eigentümer:	Privatbesitz, Landkreis Märkisch-Oderland
Zugangsart:	unbekannt
Bemerkungen zur Provenienz:	Zugangsjahr und -art unbekannt

.

Kernbestand:	nein
Nachlassbestand:	nein

.

Zustand:	gut

.

Vorhandene Reproduktionsvorlage	Digitales Original

(beste Qualität):

.

Sachindex: Torso, Kniende