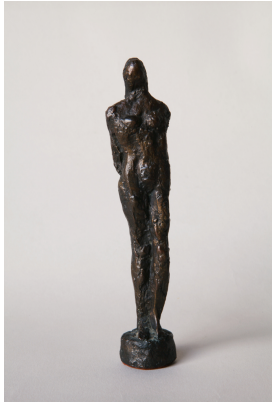

© VG Bild-Kunst, Bonn; Sylvia Hagen
Foto: Ilona Ripke

Kleine Stehende

Werner Stötzer, 1996

Nachlass:	Stötzer, Werner [Werkverzeichnis Skulptur und Plastik]
Werkverzeichnis-Nr.:	297
Objekttyp:	Plastik
Entstehungsort:	Atelier Altlangsow/Oderbruch

.

Technik / Material (Werteliste):	Bronzeguss
Technik / Material (Freitext):	Bronzeguss
Maße (HxBxT):	15.5 x 3.5 x 2 cm alternativ 16.2 x 3 x 3 cm (Kat. XVIII. Versteigerung GALERIE der Berliner Graphikpresse, 13.11.2016, Nr. 490 u. Kat. XXI. Versteigerung GALERIE der Berliner Graphikpresse, 10.11.2019, Nr. 500

.

Signatur:	unbekannt
Bezeichnung, durch Künstler/in:	unbekannt
Beschriftung, von fremder Hand:	unbekannt
Objektbeschreibung:	kleine schmale stehende weibliche Figur, Arme auf dem Rücken

.

Aktueller Standort:	unbekannt
Aktuelle Präsentation:	unbekannt
Eigentümer:	Privatbesitz
Zugangsart:	unbekannt
Bemerkungen zur Provenienz:	Zugangsjahr unbekannt

.

Publikationen / Schriftgut:	Galerie der Berliner Graphikpresse (Hg.), GALERIE der Berliner Graphikpresse. Auktionskatalog. XVIII. Versteigerung, Berlin 2016, hier: S. 224, Farbabb. Nr. 490. Galerie der Berliner Graphikpresse (Hg.), GALERIE der Berliner Graphikpresse. Auktionskatalog. XXI. Versteigerung, Berlin 10.11.2019, hier: S. 67, 222 Farbabb.

.

Kernbestand:	nein

Nachlassbestand:	nein
.	
Zustand:	unbekannt
.	
Vorhandene Reproduktionsvorlage (beste Qualität):	Digitales Original
Bemerkungen zur Reproduktionsvorlage:	Vorlage der Fotografin mit nachträglicher Bildbearbeitung
.	
Sachindex:	Stehende Figur, Statuette