



© VG Bild-Kunst, Bonn; Dr.
Sigmar Uhlig
Foto: Siegfried Jahn

Der Wacholderbaum

Magda Langenstraß-Uhlig, undatiert [nach 1953]

Nachlass: Langenstraß-Uhlig, Magda [Werkverzeichnis Malerei, Farbige Arbeiten auf Papier]

Werkverzeichnis-Nr.: 0555

Objekttyp: Farbige Arbeit auf Aquarellkarton

Entstehungsort: Niedersachsen

Gründe der Datierung (Freitext): Datierung gemäß Schätzung des Nachlasshalters

Technik / Material (Werteliste): Aquarellfarbe, Aquarellkarton, Graphit

Technik / Material (Freitext): Aquarellfarbe über Graphit auf Aquarellkarton

Maße (HxBxT): 48.0 x 36.1 cm
mit Passepartout: 65.0 x 50.1 cm

Signatur: recto u.r.: M. L-U.
auf dem Passepartout recto u.r.: Magda Langenstraß-Uhlig
Bezeichnung, durch Künstler/in: auf dem Passepartout recto u.l.: "Der Wacholderbaum" (Aquarell)

Aktueller Standort: Heilbronn
Aktuelle Präsentation: Privatraum
Eigentümer: Sammlung Dr. Sigmar Uhlig
Zugangsjahr: 2001
Zugangsart: Erbe
Voreigentümer: 1965-2001 Sinje Stoellger, geb. Langenstraß

Nachlassbestand: ja

Zustand: gut

Vorhandene Reproduktionsvorlage (beste Qualität): Farbe Digital Repro
Weitere Reproduktionsvorlagen: Farbe Digital Repro

Sachindex: Landschaftsmalerei, Wacholder, Pleinairmalerei
Ortsindex: Deutschland, Niedersachsen, Lüneburger Heide

Weitere Abbildung

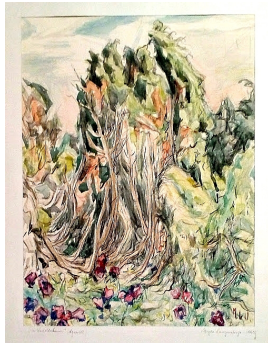

Der Wacholderbaum, undatiert [nach 1953]
Aquarellfarbe über Graphit auf Aquarellkarton
65.0 x 50.1 cm
mit Bezeichnung und Signatur

© VG Bild-Kunst, Bonn; Dr. Sigmar Uhlig
Foto: Siegfried Jahn