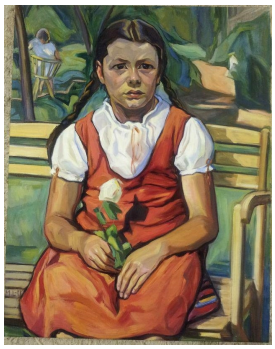

© VG Bild-Kunst, Bonn; Dr. Sigmar Uhlig
Foto: Dr. Anna Havemann, Potsdam Museum

unbenannt [Mädchen auf Parkbank]

Magda Langenstraß-Uhlig, undatiert [um 1930]

Nachlass:	Langenstraß-Uhlig, Magda [Werkverzeichnis Malerei, Farbige Arbeiten auf Papier]
Werkverzeichnis-Nr.:	0343
Objekttyp:	Gemälde
Alternative Titel:	Porträt "Gudrun Langenstraß"
Entstehungsort:	Atelier, Bergholz-Rehbrücke
Gründe der Datierung (Freitext):	1930 - Gudrun sieben Jahre alt

.

Technik / Material (Werteliste):	Leinwand, Öl
Technik / Material (Freitext):	Öl auf Leinwand
Maße (HxBxT):	80.0 x 64.0 cm

.

Signatur:	recto u.l.: M. L-U.
Bezeichnung, durch Künstler/in:	unbenannt

.

Aktueller Standort:	Potsdam Museum - Forum für Kunst und Geschichte
Aktuelle Inventarnummer:	ohne Nr.
Aktuelle Präsentation:	Depot
Eigentümer:	Sammlung Dr. Sigmar Uhlig
Zugangsjahr:	2001
Zugangsart:	Erbe
Voreigentümer:	1965-2001 Sinje Stoellger, geb. Langenstraß
Bemerkungen zur Provenienz:	Dauerleihgabe seit 2015

.

Kommentar / Kontext / Wirkungsgeschichte:	Die Tochter der Künstlerin im Garten in Rehbrücke. Die Bank ist sowohl auf weiteren Gemälden als auch Familienfotos ersichtlich.

.

Nachlassbestand:	ja

.

Zustand:	gut
.	
Vorhandene Reproduktionsvorlage (beste Qualität):	Farbe Digital Repro
Bemerkungen zur Reproduktionsvorlage:	Digitalisat - Potsdam Museum - Forum für Kunst und Geschichte, Potsdam
.	
Sachindex:	Viertelprofil nach rechts, Kniestück, Mädchen, Porträt