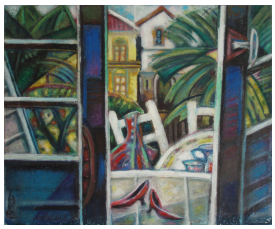

© VG Bild-Kunst, Bonn; Dora, Frank und Thomas Gottsmann
Foto: Eva May

unbenannt

Werner Gottsmann, 1997

Nachlass:	Gottsmann, Werner [Nachlassverzeichnis Malerei]
Nachlass-Nummer:	28
Objekttyp:	Gemälde
Beschreibender Titel:	Schuhe auf Balkon

.

Technik / Material (Werteliste):	Ölkreide, Papier
Technik / Material (Freitext):	Ölkreide auf Papier
Maße (HxBxT):	42.5 x 52 cm

.

Signatur:	recto u.l.: W. Gottsmann/ 1997

.

Aktueller Standort:	Nachlass Werner Gottsmann
Aktuelle Inventarnummer:	28
Aktuelle Präsentation:	Privatraum
Eigentümer:	Nachlass Werner Gottsmann
Zugangsjahr:	2004
Zugangsart:	Nachlass

.

Kommentar / Kontext / Wirkungsgeschichte:	Ähnliches Motiv: Nachlassnr. 23 und 45 Motiv auch als Linolschnitt/Öl/Tempera (Abb.)

.

Kernbestand:	nein
Nachlassbestand:	ja

.

Zustand:	gut

.

Vorhandene Reproduktionsvorlage (beste Qualität):	Farbe Digital Repro

Weitere Abbildungen

Unbenannt (verso)
1997
Ölkreide auf Papier
42.5 x 52 cm

© VG Bild-Kunst, Bonn; Dora, Frank und Thomas Gottsmann
Foto: Eva May

Unbenannt
o.J.
Linolschnitt, Mischtechnik (Linoleum, Linolschnittfarbe, Ölfarbe, Temperafarbe)
42,5 x 52,5 cm

© VG Bild-Kunst, Bonn; Dora, Frank und Thomas Gottsmann
Foto: Eva May