



© Hanne Kehrwald, Roland  
Kehrwald  
Foto: KEHRWALD-ARCHIV

Portrait V [Howard Phillips Lovecraft]  
Klaus Kehrwald, 1998-1999

Nachlass: Kehrwald, Klaus [Nachlassverzeichnis Malerei]  
Nachlass-Nummer: 090  
Objekttyp: Gemälde  
Teil der Werkgruppe: Portraits  
Entstehungsort: Atelier, Berlin

Technik / Material (Werteliste): Leinwand, Öl  
Technik / Material (Freitext): Ölfarbe auf Leinwand  
Maße (HxBxT): 100 x 80 cm

Bezeichnung, durch Künstler/in: verso o.l.: KEHRWALD / 98/99

Aktueller Standort: KEHRWALD-ARCHIV  
Aktuelle Nummer: 090  
Inventarnummer:  
Aktuelle Präsentation: Depot  
Eigentümer: Hannelore Kehrwald, Roland Kehrwald  
Zugangsjahr: 2009  
Zugangsart: Erbe

Kommentar / Kontext / Wirkungsgeschichte: Howard Phillips Lovecraft (1890-1937) war von Edgar Allan Poe (1809-1849) beeinflusst. Das Grauen ist bei ihm subtil und unsichtbar. Nur wenig hat der amerikanische Schriftsteller geschrieben, doch gilt er als der Meister der Horrorliteratur.

Kernbestand: nein  
Nachlassbestand: ja

Zustand: gut

Vorhandene  
Reproduktionsvorlage  
(beste Qualität):

Farbe Digital Repro

Weitere Abbildung

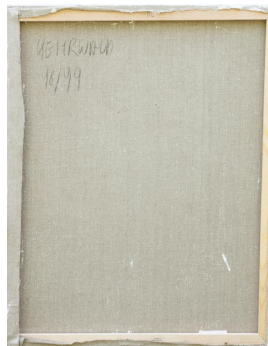

Portrait V [Howard Phillips Lovecraft] (verso)  
1998-1999  
Ölfarbe auf Leinwand  
100 x 80 cm

© Hanne Kehrwald, Roland Kehrwald  
Foto: KEHRWALD-ARCHIV