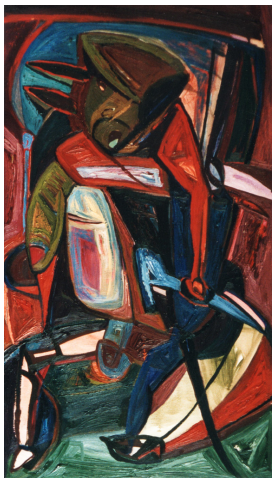

© VG Bild-Kunst, Bonn; Rose und Otto Schack
Foto: unbekannt

# Eine Anbetung

Philipp Schack, 2000

| | |
|---|---|
| Nachlass: | Schack, Philipp [Werkverzeichnis Malerei] |
| Werkverzeichnis-Nr.: | 218 |
| Objekttyp: | Gemälde |
| Gründe der Datierung (Freitext): | Bez. verso |

.

| | |
|---|---|
| Technik / Material (Werteliste): | Leinwand, Öl |
| Technik / Material (Freitext): | Öl auf Leinwand |
| Maße (HxBxT): | 130 x 75 cm |

.

| | |
|---|---|
| Bezeichnung, durch Künstler/in: | verso o.l.: P. Schack 2000<br>verso o.r.: Eine Anbetung |

.

| | |
|---|---|
| Aktueller Standort: | Privatbesitz, Königswinter |
| Aktuelle Präsentation: | Privatraum |
| Eigentümer: | Privatbesitz, Königswinter |
| Zugangsjahr: | 2000 |
| Zugangsart: | Ankauf |

.

| | |
|---|---|
| Ausstellungen: | Art Cologne, 2000 (Messe Köln, Köln) |

.

| | |
|---|---|
| Kernbestand: | nein |
| Nachlassbestand: | nein |

.

| | |
|---|---|
| Vorhandene Reproduktionsvorlage (beste Qualität): | Farbe Papier |

.

| | |
|---|---|
| Sachindex: | Religion, Mythologie |