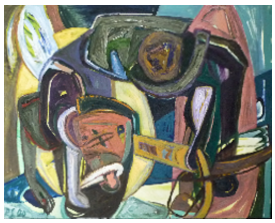

© VG Bild-Kunst, Bonn; Rose und Otto Schack
Foto: unbekannt

Die Katze

Philipp Schack, 2000

Nachlass:	Schack, Philipp [Werkverzeichnis Malerei]
Werkverzeichnis-Nr.:	213
Objekttyp:	Gemälde
Gründe der Datierung (Freitext):	Sign. recto + Bez. verso

.

Technik / Material (Werteliste):	Leinwand, Öl
Technik / Material (Freitext):	Öl auf Leinwand
Maße (HxBxT):	80 x 100 cm

.

Signatur:	recto u.l.: P.S. 00
Bezeichnung, durch Künstler/in:	verso: P. Schack 2000/ Die Katze

.

Aktueller Standort:	Privatbesitz Leipzig
Aktuelle Präsentation:	unbekannt
Eigentümer:	Privatbesitz Leipzig
Zugangsjahr:	2001
Zugangsart:	Ankauf

.

Ausstellungen:	Philipp Schack, 2000 (Galerie Rackey, Bad Honnef) Abendsucher/Evening Hunter, 2001 (Galerie Leo.Coppi, Berlin, Berlin)
Kommentar / Kontext / Wirkungsgeschichte:	Philipp Schack liebte Katzen und besaß auch eine.
Publikationen / Schriftgut:	Galerie Rackey (Hg.), Philipp Schack. Erlebte "Gegenwelten", Bad Honnef 2000, hier: Abb. Gorf, Martina, Der Bildermacher, in: Berliner Morgenpost 19.02.2001. Jaritz, Albert, Das verborgene Gesicht hinter Farben und Masken. Philipp Schack, in: Märkische Oderzeitung 02.04.2001, S. 12.

.

Kernbestand:	nein
Nachlassbestand:	nein

.

Vorhandene Reproduktionsvorlage (beste Qualität):	Farbe Digital Repro
Bemerkungen zur Reproduktionsvorlage:	zusätzlich: 1 Farbe Papier