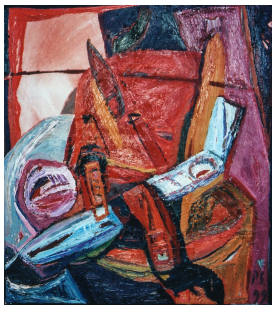

© VG Bild-Kunst, Bonn; Rose und Otto Schack
Foto: unbekannt

Kopf-Rot

Philipp Schack, 1999

Nachlass:	Schack, Philipp [Werkverzeichnis Malerei]
Werkverzeichnis-Nr.:	184
Objekttyp:	Gemälde
Gründe der Datierung (Freitext):	Sign. recto

.

Technik / Material (Werteliste):	Leinwand, Öl
Technik / Material (Freitext):	Öl auf Leinwand
Maße (HxBxT):	80 x 70 cm

.

Signatur:	recto u.r.: P.S./ 99

.

Aktueller Standort:	Privatbesitz, Hannover
Aktuelle Präsentation:	unbekannt
Eigentümer:	Privatbesitz, Hannover
Zugangsjahr:	2001
Zugangsart:	Ankauf

.

Ausstellungen:	Philipp Schack, 2000 (Galerie Rackey, Bad Honnef) Abendsucher/Evening Hunter, 2001 (Galerie Leo.Coppi, Berlin)
Publikationen / Schriftgut:	Galerie Rackey (Hg.), Philipp Schack. Erlebte "Gegenwelten", Bad Honnef 2000, hier: Abb. Wünschmann, Anita, Traumwelt zwischen den Traditionen. Der Berliner Maler Philipp Schack bei Leo.Coppi, in: Berliner Zeitung 04.04.2001 80, S. 56, hier: Abb. www.berliner-zeitung.de/archiv/der-berliner-maler-philipp-schack-bei-leo-coppi-traumwelt-zwischen-den-traditionen,10810590,9891178.html

.

Kernbestand:	nein
Nachlassbestand:	nein

.

Vorhandene Reproduktionsvorlage	Farbe Papier

(beste Qualität):

.

Sachindex: Kopf, Rot