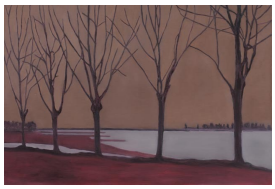

© Hannelore Kehrwald, Roland Kehrwald
Foto: KEHRWALD-ARCHIV

Niederrhein

Klaus Kehrwald, undatiert [2004-2005]

Nachlass:	Kehrwald, Klaus [Nachlassverzeichnis Malerei]
Nachlass-Nummer:	182
Objekttyp:	Gemälde
Entstehungsort:	Atelier, Berlin
Gründe der Datierung (Freitext):	Schätzung der Nachlasshalterin

.

Technik / Material (Werteliste):	Leinwand, Öl
Technik / Material (Freitext):	Ölfarbe auf Leinwand
Maße (HxBxT):	100 x 150 cm

.

Bezeichnung, durch Künstler/in:	verso Keilrahmen m.: Niederrhein

.

Aktueller Standort:	KEHRWALD-ARCHIV
Aktuelle Inventarnummer:	182
Aktuelle Präsentation:	Depot
Eigentümer:	Hannelore Kehrwald, Roland Kehrwald
Zugangsjahr:	2009
Zugangsart:	Erbe

.

Kommentar / Kontext / Wirkungsgeschichte:	In geradezu romantischer Manier ergründen seine Landschaftsbilder die jeweils atmosphärische Stimmung und zarte Schwingung der Ruhe. Gleichzeitig ist die ausgewählte Situation formal immer sehr spannungsreich und wird mehr und mehr abstrahiert.
Publikationen / Schriftgut:	Kehrwald, Hanne, At Home. Not at Home 2010, hier: Abb. klaus-kehrwald.de/html/mediathek.html, letzter Zugriff: 4.04.2017 Kehrwald, Hanne (Hg.), Klaus Kehrwald 2013, hier: (Abb.). klaus-kehrwald.de/index.html, letzter Zugriff: 4.04.2017

.

Kernbestand:	nein
Nachlassbestand:	ja

.

Zustand:	gut

.

Vorhandene Reproduktionsvorlage (beste Qualität):	Farbe Digital Repro

.

Sachindex:	Landschaftsmalerei
Ortsindex:	Niederrhein

Weitere Abbildung

Niederrhein
(verso Keilrahmen m.)
2004-2005
Ölfarbe auf Leinwand
100 x 150 cm

© Hannelore Kehrwald, Roland Kehrwald
Foto: KEHRWALD-ARCHIV