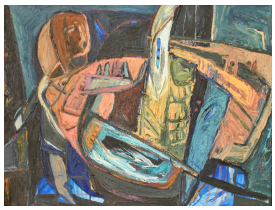

© VG Bild-Kunst, Bonn; Rose und Otto Schack
Foto: unbekannt

Kleiner Fischer

Philipp Schack, 1998

Nachlass:	Schack, Philipp [Werkverzeichnis Malerei]
Werkverzeichnis-Nr.:	142
Objekttyp:	Gemälde
Gründe der Datierung (Freitext):	Messeliste Galerie Leo.Coppi

.

Technik / Material (Werteliste):	Leinwand, Öl
Technik / Material (Freitext):	Öl auf Leinwand
Maße (HxBxT):	60 x 80 cm

.

Aktueller Standort:	Privatbesitz, Mühlheim (Ruhr)
Aktuelle Präsentation:	Privatraum
Eigentümer:	Privatbesitz, Mühlheim (Ruhr)
Zugangsjahr:	1998
Zugangsart:	Ankauf

.

Kernbestand:	nein
Nachlassbestand:	nein

.

Vorhandene Reproduktionsvorlage (beste Qualität):	Farbe Digital Repro
Bemerkungen zur Reproduktionsvorlage:	zusätzlich: 1 Diapositiv

.

Sachindex:	Fischer