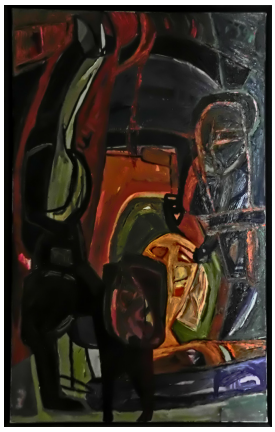

© VG Bild-Kunst, Bonn; Rose und Otto Schack
Foto: unbekannt

Kopfläufer

Philipp Schack, 1998

Nachlass:	Schack, Philipp [Werkverzeichnis Malerei]
Werkverzeichnis-Nr.:	144
Objekttyp:	Gemälde
Gründe der Datierung (Freitext):	Sign. recto + Bez. verso

.

Technik / Material (Werteliste):	Leinwand, Öl
Technik / Material (Freitext):	Öl auf Leinwand
Maße (HxBxT):	130 x 80 cm

.

Signatur:	recto o.r.: P.S. 98 (Foto entstand davor)
Bezeichnung, durch Künstler/in:	verso o.l.: P. Schack/ 98 verso o.r.: Kopfläufer

.

Aktueller Standort:	Privatbesitz
Aktuelle Präsentation:	unbekannt
Eigentümer:	Privatbesitz
Zugangsjahr:	1998
Zugangsart:	Ankauf

.

Ausstellungen:	Das zweite Gesicht, 1998 (Galerie Leo.Coppi, Berlin, Berlin)
Publikationen / Schriftgut:	Galerie Leo.Coppi, Schack, Philipp (Hg.), Das zweite Gesicht. Philipp Schack, 1998, hier: Abb.

.

Kernbestand:	nein
Nachlassbestand:	nein

.

Vorhandene Reproduktionsvorlage (beste Qualität):	Farbe Digital Repro

.

Sachindex:	Kopf

Weitere Abbildung

Kopfläufer (verso)
1998
Öl/Leinwand
130 x 80 cm

© VG Bild-Kunst, Bonn; Rose und Otto Schack
Foto: unbekannt