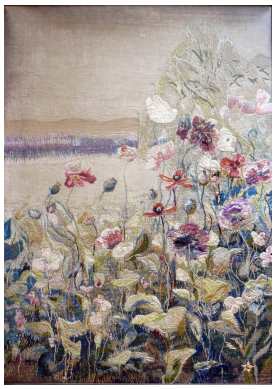

© gemeinfrei
Foto: privat (Eigentümer)

unbenannt [Mohnblüten am Ufer]

Hannah Schreiber de Grahl, undatiert [zwischen 1920 und 1925]

Nachlass:	Schreiber de Grahl, Hannah [Werkverzeichnis Malerei, Arbeiten auf Papier]
Werkverzeichnis-Nr.:	082
Objekttyp:	Gemälde
Gründe der Datierung (Freitext):	Erwähnung Stickarbeiten 1922 in Ausstellung Forst und 1925 Artikel Gartenlaube

.

Technik / Material (Werteliste):	Leinen/Halbleinen, Wolle
Technik / Material (Freitext):	Farbige Fäden auf vermutlich Leinen
Maße (HxBxT):	125 x 96 cm lt. Eigentümer mit Rahmen

.

Signatur:	Monogrammiert recto u.r.: S
Bezeichnung, durch Künstler/in:	unbezeichnet

.

Aktueller Standort:	Fröndenberg
Aktuelle Präsentation:	Privatraum
Eigentümer:	Privatbesitz
Zugangsjahr:	2005
Zugangsart:	Ankauf
Voreigentümer:	Tuska Everke, geb. Schreiber Gisela Hahmann, geb. Everke Ebay-Händlerin

.

Kommentar / Kontext / Wirkungsgeschichte:	Die Herkunft des Stickbildes betreffend: Der heutige Eigentümer hat das Bild von einer Ebay-Händlerin gekauft. Nachfahren berichten, dass man einige Jahre zuvor einige Stickbilder, die nicht mehr zu retten gewesen seien, mit dem Müll entsorgt hätte. Ob die Händlerin dieses Bild nun vom Müll genommen hat oder es direkt bekommen hat, ist nicht mehr zu klären. Eine zusätzliches Stickbild ist als Vereisabb. zu finden.

.

Kernbestand:	nein
Nachlassbestand:	nein

.

Zustand:	gut
Beschreibung des Zustandes:	Das Stickbild ist in einem außergewöhnlich guten Zustand. Es ist allerdings möglich, dass die Farben der Stofffäden im Laufe der Zeit etwas verblasst sind. Das Bild befindet sich heute hinter Glas an einem Ort, der nicht direktem Licht ausgesetzt ist.

.

Vorhandene Reproduktionsvorlage (beste Qualität):	Farbe Digital Online

.

Sachindex:	Mohnblüten, Stickbild Landschaft

Weitere Abbildungen

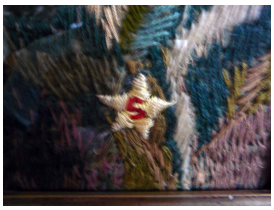

Ausschnitt aus WVZ 082 Monogramm

© gemeinfrei
Foto: privat (Eigentümer)

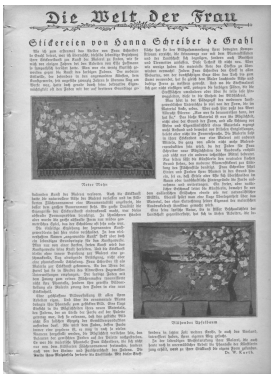

Die Welt der Frau

Stickereien von Hanna Schreiber de Grahl

Kurth, Willy, Stickereien von Hannah Schreiber de Grahl, in: Die Gartenlaube, Nr. 9, 1925

© gemeinfrei
Foto: unbekannt

unbenannt [Dekorative Blumenstickerei]
undatiert [ca. 1888]
Stäbchenstickerei mit Seidenfaden auf gestreiftem Textil, über Graphit-Vorzeichnung (alt gerahmt)
54,5 x 72 cm

Standort: Potsdam Museum - Forum für Kunst und Geschichte
brandenburg.museum-digital.de/index.php?t=objekt&oges=62805

© gemeinfrei
Foto: Potsdam Museum - Forum für Kunst und Geschichte / Thomas Voßberg