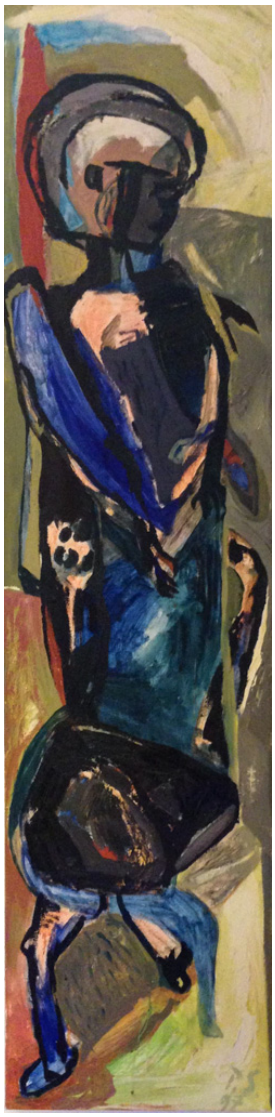

© VG Bild-Kunst, Bonn; Rose und Otto Schack
Foto: unbekannt

Wächter

Philipp Schack, 1996/97 [1996-1997]

Nachlass:	Schack, Philipp [Werkverzeichnis Malerei]
Werkverzeichnis-Nr.:	091
Objekttyp:	Gemälde
Gründe der Datierung (Freitext):	Sign. recto + Bez. verso

.

Technik / Material (Werteliste):	Leinwand, Öl
Technik / Material (Freitext):	Öl auf Leinwand
Maße (HxBxT):	180 x 44 cm

.

Signatur:	recto u.r.: P.S./ 97
Bezeichnung, durch Künstler/in:	verso m.: P. Schack/ 97/ Wächter

.

Aktueller Standort:	Privatbesitz, Berlin
Aktuelle Präsentation:	unbekannt
Eigentümer:	Privatbesitz, Berlin
Zugangsjahr:	1997
Zugangsart:	Geschenk

.

Ausstellungen:	Philipp Schack und Thomas Müller, 1994 (Berliner Stuhlvertrieb u. Büroeinrichtung GmbH, Berlin) Stipendiaten für Bildende Kunst des Landes Brandenburg 1995, 1996 (Waschhaus, Potsdam)
Kommentar / Kontext / Wirkungsgeschichte:	thematisch vgl. plastische Arbeit "Wächter" im Nachlass (Abb.)
Publikationen / Schriftgut:	Berliner Stuhlvertrieb u. Büroeinrichtung GmbH (Hg.), Philipp Schack, Thomas K. Müller 1996, hier: Abb. Peuker, Wolfgang, Eröffnungsrede, 04.09.1996. Archiv Philipp Schack, Typoskript, Berliner Stuhlvertrieb u. Büroeinrichtung GmbH Berlin.

.

Kernbestand:	nein
Nachlassbestand:	nein

.

Vorhandene Reproduktionsvorlage (beste Qualität):	Farbe Digital Repro
Bemerkungen zur Reproduktionsvorlage:	zusätzlich: 1 Farbe Papier

.

Sachindex:	Wächter
Weitere Abbildungen	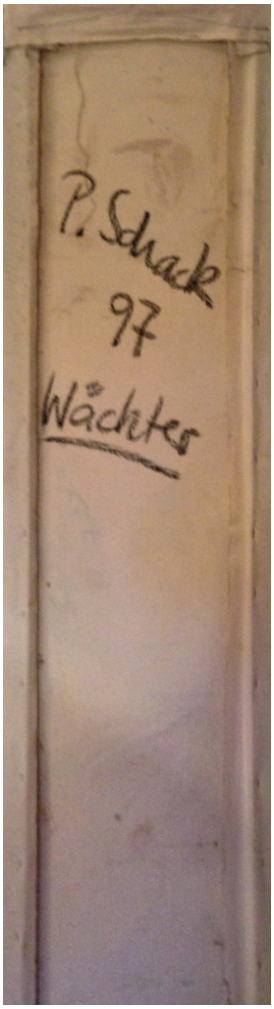

Wächter (verso)
1997
Öl/Leinwand
180 x 44 cm

© VG Bild-Kunst, Bonn; Rose und Otto Schack
Foto: unbekannt

Wächter
1994
Stahl, geschweißt
115 x 15 x 11 cm

© VG Bild-Kunst, Bonn; Rose und Otto Schack
Foto: Philipp Schack