



© gemeinfrei; Erben  
unbekannt; Margarete Martus  
Foto: Thomas Kumlehn

## Restaurant Hundekehle

Margarete Martus, undatiert [um 1906]

Nachlass: Martus, Margarete [Nachlassverzeichnis Malerei, Farbige Arbeiten auf Papier]  
Nachlass-Nummer: 15  
Objekttyp: Farbige Arbeit auf Papier  
Entstehungsort: Berlin-Wilmersdorf  
Gründe der Datierung (Freitext): stilistisch vergleichbar mit den 1906 entstandenen Arbeiten

Technik / Material (Werteliste): Aquarellfarbe, Bleistift  
Technik / Material (Freitext): Aquarellfarbe und Bleistift auf Papier  
Maße (HxBxT): 24.5 x 31.5 cm

Signatur: recto u.l.: Margarete Martus.  
Bezeichnung, durch Künstler/in: verso u.r.: Restaurant / Hundekehle

Aktueller Standort: Nachlass Margarete Martus  
Aktuelle: 15  
Inventarnummer:  
Aktuelle Präsentation: Depot  
Eigentümer: Albrecht Herrmann  
Zugangsjahr: 1981  
Zugangsart: Erbe  
Voreigentümer: 1961-1981 Liselotte Herrmann  
Bemerkungen zur Provenienz: Liselotte Herrmann war die Gastwirtin von "Baumgartenbrück" und jahrzehntelang Regionalchronistin von Geltow. In den 1930er Jahren beherbergten die Martus-Schwester zu meist Berliner Sommergäste, so auch Liselotte Herrmann, geb. Lortzing, und ihre Eltern. Sie heiratete den Gastwirt, Eduard Herrmann, von "Baumgartenbrück" und eröffnete 1973 eine Heimatstube in ihrer Wohnung. Nach dem Tod von Margarete Martus bewahrte sie ihren Nachlass.

Kommentar / Kontext / Wirkungsgeschichte: Nachdem die Familie Martus aus der Weinmeisterstraße, nahe des Alexanderplatzes, wegzog, lebte sie stets in Grunewaldnähe. Das Restaurant zählte zu den beliebten Ausflugslokalen der Berliner.

Das Gros der von M.M. überlieferten Landschaftsdarstellungen entstand direkt vor Ort, was die Perforation der verwendeten Papiere/Kartons durch Reißzwecken nahelegt. Stilistisch bewegen sich ihre Landschaftsbilder zwischen der sich zu Beginn des 19. Jahrhunderts in England (John Constable, William Turner) entwickelnden realistischen Richtung, die alle Einzelbeobachtungen der atmosphärischen Erscheinung und das Zeitmoment der Natur einbezieht, und der sich Mitte des 19. Jahrhunderts, in Frankreich entwickelnden Freilichtmalerei der Schule von Barbizon. (In dieser Entwicklung vgl. in Deutschland die Berliner Schule von Walter Leistikow und zuvor das Werk von Carl Blechen.) Es geht um das Erfassen der farbigen momenthaften, sich verändernden Gesamterscheinung während des Malprozesses vor Ort.

Die radikalen Neuentwicklungen in der Kunst seit 1880, sei es der Expressionismus, Kubismus, Futurismus etc., beeinflussten die Arbeitsweise von M.M. offenbar nicht. Sie blieb ihrer Melange aus impressionistischem und realistischem Form- und Farbvokabular treu. Ab ca. 1920 werden auch ihre Werke etwas großzügiger im Erfassen des Gesehenen.

„Wenn wir nun aber nach dieser Lehrerinnentätigkeit uns wieder selber gehören dürfen, so finden wir Erquickung in der Natur, in die wir uns als Künstler versenken [...] Wir erquickten uns im Beobachten und Studieren alles Gewachsenen und Gewordenen unbekümmert um die verschiedenen Richtungen, die in der Art des Darstellens eingeschlagen werden. Wir haben darum auch keine Jury. Wir sind keine Neusucher; denn wir halten nicht alles Neue für gut und finden die Sucht nach Neuem höchst verderblich; wir streben nicht nach Sensation, wir fassen die Kunst nicht auf als Richtung, sondern als Persönlichkeit.“  
(zit.n. M.M.: Zur Eröffnung der Ausstellung von eigenen Werken künstlerisch tätiger Zeichenlehrerinnen, 17.10.1909, vgl. Bibliografie)

.

Nachlassbestand: ja

.

Zustand: befriedigend  
Beschreibung des Zustandes: mit Klebeband (o.m.) auf blauer Pappe befestigt

.

Vorhandene Reproduktionsvorlage (beste Qualität): Farbe Digital Repro

Ortsindex: Berlin-Wilmersdorf, Restaurant Hundekehle

Weitere Abbildungen



Margarete Martus  
Restaurant Hundekehle  
undatiert  
Aquarellfarbe, Bleistift  
24,5 x 31,5 cm  
Bildausschnitt recto u.l.: Margarete Martus.

© gemeinfrei; Erben unbekannt; Margarete Martus  
Foto: Thomas Kumlehn

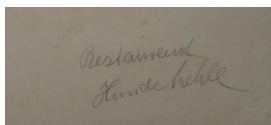

Margarete Martus  
Restaurant Hundekehle  
undatiert  
Aquarellfarbe, Bleistift  
24,5 x 31,5 cm  
Bildausschnitt verso u.r.: Restaurant / Hundekehle

© gemeinfrei; Erben unbekannt; Margarete Martus  
Foto: Thomas Kumlehn